



Continuidad de estudio y articulación



Experiencia internacional



Formación teórico-práctica



Instituto Profesional  
Acreditado Nivel Avanzado

**¿QUÉ  
DIFERENCIA A  
NUESTRA ÁREA?**



Formación y vinculación con el emprendimiento



Acompañamiento en el proceso de aprendizaje



Formación valórica



**SANTO  
TOMÁS**  
INSTITUTO PROFESIONAL

Instituto Profesional Santo Tomás se obliga a otorgar servicios educacionales contratados en los términos indicados en el respectivo contrato.

Edición septiembre 2023. La información es referencial y puede variar. Consulta la carrera y jornada en tu sede de interés o en [www.tupuedes.cl](http://www.tupuedes.cl)



**INSTITUTO PROFESIONAL ACREDITADO  
NIVEL AVANZADO**

/ GESTIÓN INSTITUCIONAL Y DOCENCIA DE PREGRADO  
/ 5 AÑOS / HASTA ENERO DE 2026



**TUPUEDES.cl**



**SANTO  
TOMÁS**

INSTITUTO PROFESIONAL

STRONG



**INGENIERÍA  
EN LOGÍSTICA**

ÁREA DE ADMINISTRACIÓN



**SANTO  
TOMÁS**  
INSTITUTO PROFESIONAL

## INGENIERÍA EN LOGÍSTICA

Los/las Ingeniero/a en Logística del Instituto Profesional Santo Tomás analizan procesos logísticos y diseñan estrategias de logística integral, con un enfoque de desarrollo sustentable para la optimización de las operaciones de abastecimiento, inventario, almacenamiento, transporte y distribución, utilizando herramientas tecnológicas y de control de gestión para la toma de decisiones, en función de las necesidades del negocio. Para el cumplimiento de dichas funciones, posee habilidades de análisis crítico y generación de información de su área disciplinar y otras afines, como así también de gestión estratégica de recursos, basado en el dominio de conocimientos de su disciplina.

Estos Profesionales se caracterizan por ser personas íntegras, capaces de colaborar en equipos de trabajo, a través de la reflexión y aprendizaje, de acuerdo con los objetivos establecidos. Siendo capaces de resolver problemas o situaciones de su área de especialización, actuando de forma éticamente comprometida con otros, el grupo y el entorno.

## ¿POR QUÉ ESTUDIAR INGENIERÍA EN LOGÍSTICA ONLINE CON NOSOTROS?

La carrera de Ingeniería en Logística tiene un énfasis en la gestión de las tecnologías del área Logística, así como en la Logística Sustentable. Es así como las asignaturas orientadas a la elaboración de proyectos con vínculo en los territorios promueven habilidades de innovación y emprendimiento con una pertinencia en el sector en el cual se implementan.

Asimismo, la carrera cuenta con certificaciones académicas que responden a áreas de desempeño del mundo laboral.

La carrera tiene la opción que permite a los y las estudiantes que hayan aprobado la totalidad de las asignaturas del plan de estudio hasta el cuarto semestre optar al título de Técnico en Administración Logística, cumpliendo ciertos requisitos y la realización de la Práctica Laboral.

El perfil de egreso de la carrera es evaluado durante el proceso formativo por medio de talleres de integración de competencias, los cuales permiten al estudiante ir revisando su avance con una retroalimentación oportuna y personalizada, detectando brechas y haciéndolos partícipes de su proceso formativo.

## CARACTERÍSTICAS DEL TITULADO

Los titulados o tituladas de la carrera Ingeniería en Logística del Instituto Profesional Santo Tomás, se caracterizan por entregar una visión integral de la cadena de suministros, al controlar, evaluar, analizar, definir y planificar estrategias para la optimización de los procesos logísticos, la toma de decisiones, el aseguramiento de la calidad del servicio y la efectividad del negocio.

Para su desempeño, su formación considera 6 certificaciones académicas.

Estos Profesionales desarrollan las dimensiones y subdimensiones del Marco de Cualificaciones Técnico Profesional correspondientes al Nivel 5.

### ¿Dónde podrás trabajar al término de la carrera?

- Empresas de servicios logísticos y de transporte.
- Empresas mineras.
- Empresas portuarias.
- Centros de distribución.
- Cadenas de supermercados.
- Multitiendas.
- Empresas del retail.
- Empresas manufactureras de servicios comerciales e industriales, importadoras o exportadoras.
- Puertos, aeropuertos y terrapuertos.
- Empresas públicas y privadas que cuenten con una cadena logística

### Certificaciones Académicas

- Procesos Administrativos Logísticos
- Gestión de Almacenes e Inventario
- Control de procesos Logísticos
- Supervisión de Operaciones
- Tecnologías para Control de Gestión.
- Gestión en Logística Sustentable

### Requisitos Generales

- Cédula de identidad.
- Licencia de enseñanza media, (documento original).
- Concentración de Notas de Enseñanza Media (NEM), (documento original).
- Disponer de un equipo computacional (portátil o de escritorio) con acceso a internet.

## CENTRO DE SERVICIOS ONLINE

El Centro de Servicios Online es parte de los recursos con los que cuentan los alumnos de esta modalidad y que comprende:

- Plataforma de tutores que brindan apoyo académico, administrativo, tecnológico y de orientación.
- Completo catálogo bibliográfico en línea.
- Campus online, con infraestructura virtual de aulas y talleres.
- Sistema de apoyo al estudiante, con soporte socio emocional y actividades extraprogramáticas.

## Malla Curricular Ingeniería en Logística

**Título:** Ingeniero/a en Logística / **Duración:** 20 bimestres / **Modalidad:** Online



**SANTO TOMÁS**  
CENTRO DE FORMACIÓN TÉCNICA

### Plan 1

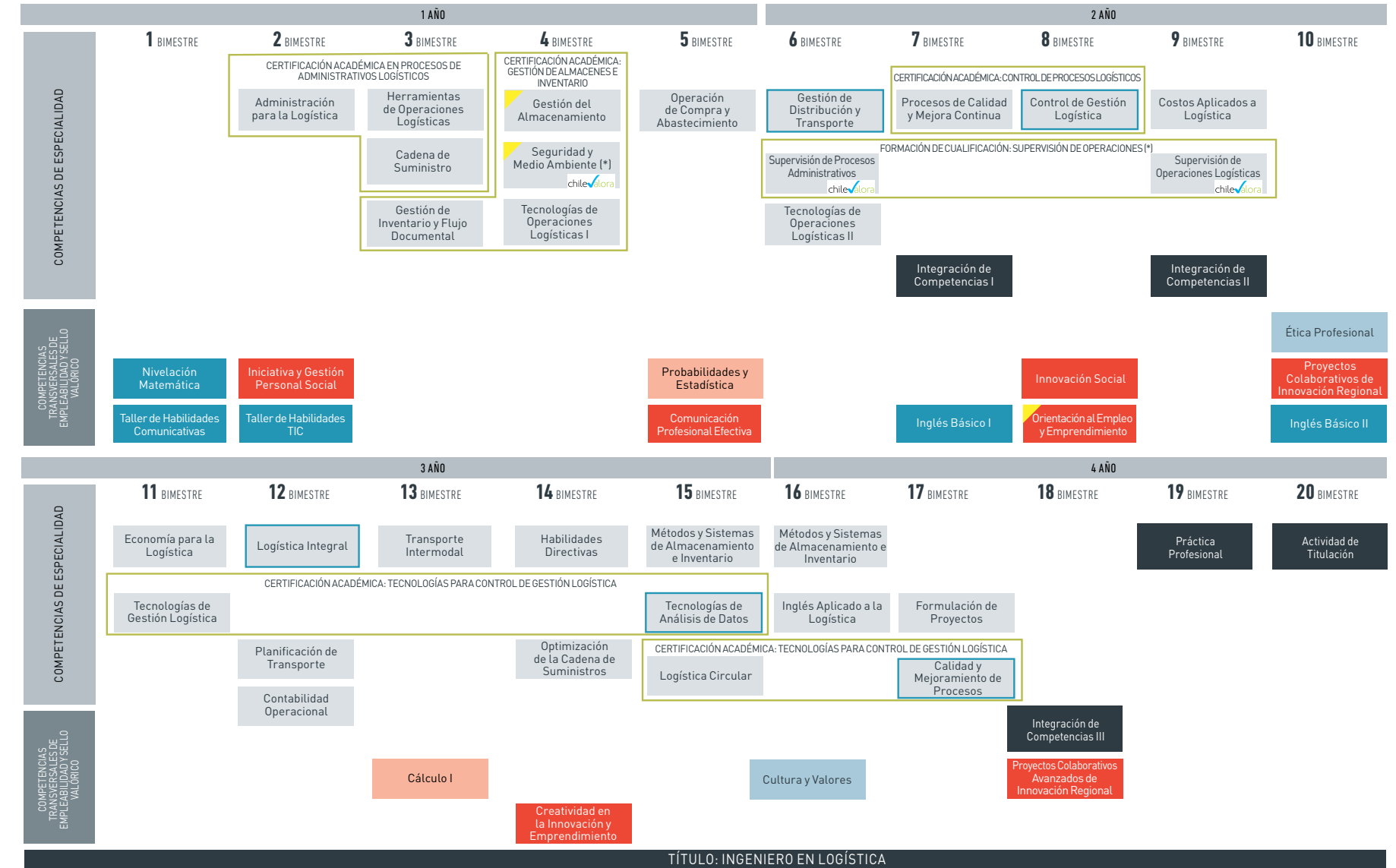

TÍTULO: INGENIERO EN LOGÍSTICA

- Certificación Académica/Formación de Cualificación/Formación de Perfil Laboral
- Asignaturas de Especialidad
- Ruta Formativa de Innovación y emprendimiento
- Asignaturas de Ciencias Básicas
- Asignaturas de Nivelación
- Asignaturas Convalidables con Educación Media Técnico Profesional
- Hito Integración de Competencias Transversales y Especialidad
- Unidad Metodológica Mínima
- Sello Valórico

chilevalora  
RECONOCIMIENTO/FORMACIÓN PERFIL LABORAL DE CHILEVALORA

Para obtener la certificación del perfil laboral de ChileValora, se debe rendir un examen en la institución evaluadora correspondiente, el costo será asumido por el estudiante.

(\*) Opción de Salida Intermedia: Al término del segundo año, los y las estudiantes podrán optar al título de Técnico de Nivel Superior en Administración Logística, previa aprobación de práctica laboral y el examen de título. Para la obtención del título se debe rendir y aprobar Examen de Título.



**IVÁN CURÍ LISPERGUER**  
Director Nacional Área Administración  
Máster en Dirección Económica Financiera,  
Universidad Oberta de Catalunya, España.  
Ingeniero Comercial, Universidad Santo Tomás.



Conoce nuestros aranceles escaneando este código QR



El Centro de Aprendizaje es parte del programa de acompañamiento que Santo Tomás ofrece en las áreas de matemática, lenguaje, ciencias, coaching y técnicas de estudio. Está dirigido a aquellos estudiantes que requieran apoyo académico en determinadas asignaturas.